

Situación

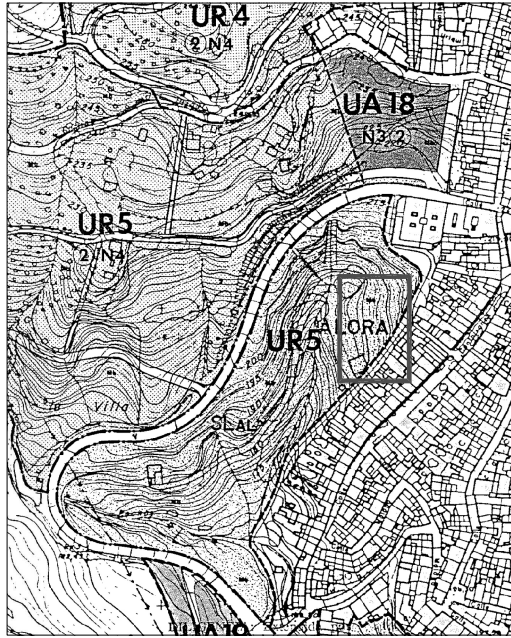

Situación según NN.SS.

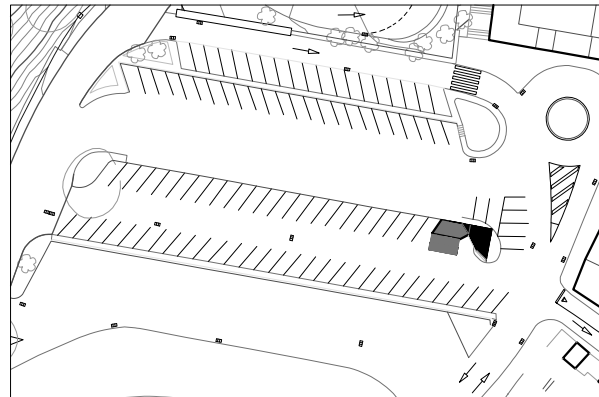

O.M.U.

INSTALACIÓN DE BAÑOS PÚBLICOS EN EL MERCADILLO AMBULANTE DE ÁLORA

situación	
Esc. s/e	Proyecto: Fernández Hornero A. Arquitecto
metros	1
junio. 2.020	

FIRMANTE

LUIS ALBERTO FERNANDEZ HORNERO (ARQUITECTO)

NIF/CIF

****196**

FECHA Y HORA

25/06/2020 09:22:31 CET

CÓDIGO CSV

4d75953e6dff1990492f465a5ecb80bcebe9f8cf

URL DE VALIDACIÓN

<https://sede.malaga.es/alora>



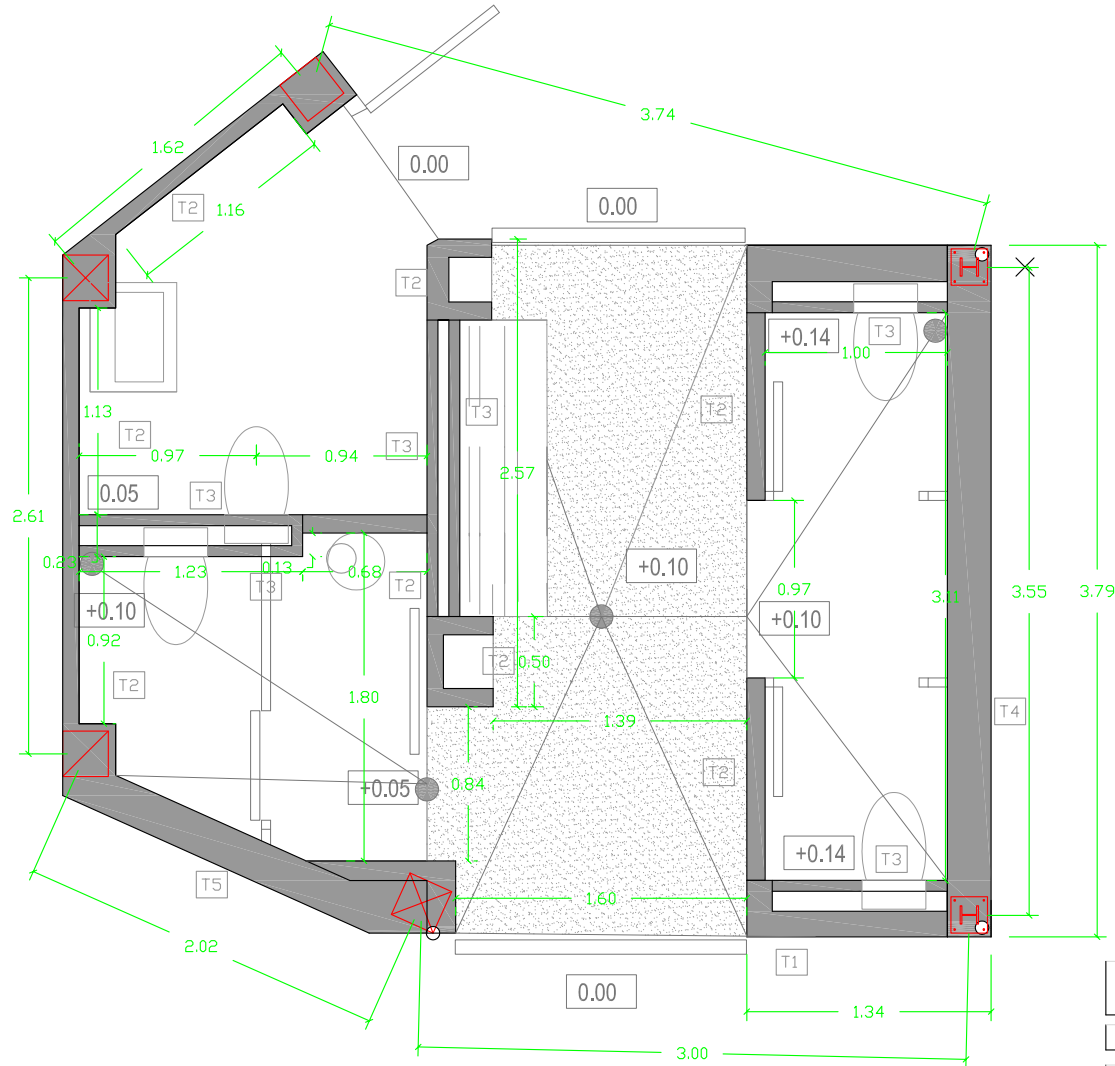

- T1 cizara de L.H.D.
- T2 tabique del L.H.D.
- T3 tabique del L.H.S.
- T4 Muro de 1/2 pie de LHT 24 x 11,5 x 11,5
- T5 Bloque de Hormigón color y tamaño continuación cierre de Bancales.

ALBAÑILERÍA -COTAS-	
Esc 1/25	plano Fernández Homero A. Arquitecto
metros	2
Junio 2020	

OFICINA TÉCNICA MUNICIPAL **PROYECTO** DOTACIÓN DE BAÑOS MERCADILLO MUNICIPAL

FIRMANTE
LUIS ALBERTO FERNANDEZ HORNERO (ARQUITECTO)

NIF/CIF
****196**

FECHA Y HORA
25/06/2020 09:22:31 CET

CÓDIGO CSV
4d75953e6dff1990492f465a5ecb80bcebe9f8cf

URL DE VALIDACIÓN
<https://sede.malaga.es/alora>

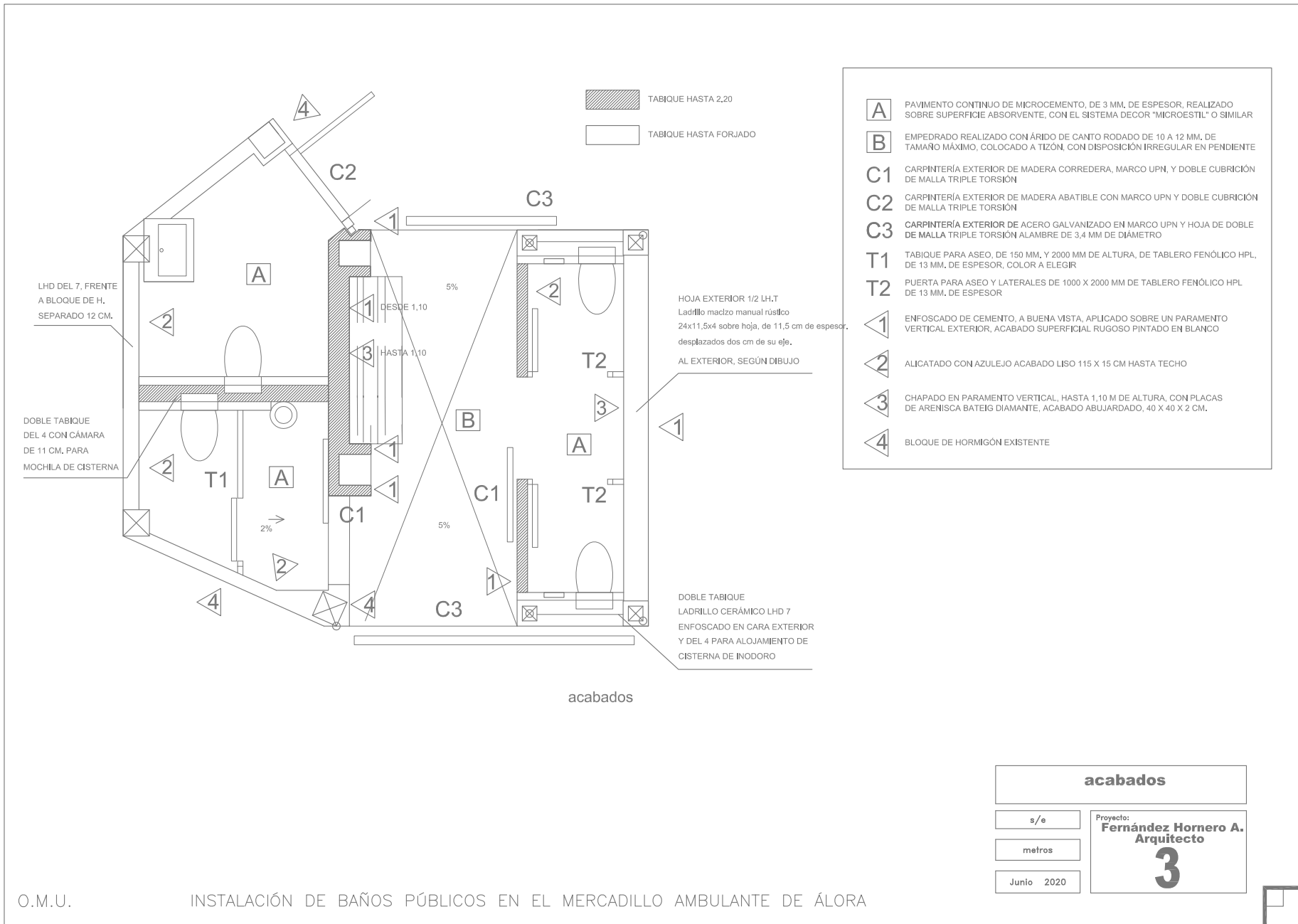

acabados	
s/e	Proyecto: Fernández Hornero A. Arquitecto
metros	3
Junio 2020	

FIRMANTE
LUIS ALBERTO FERNANDEZ HORNERO (ARQUITECTO)

NIF/CIF
****196**

FECHA Y HORA
25/06/2020 09:22:31 CET

CÓDIGO CSV
4d75953e6dff1990492f465a5ecb80bcebe9f8cf

URL DE VALIDACIÓN
https://sede.malaga.es/alora

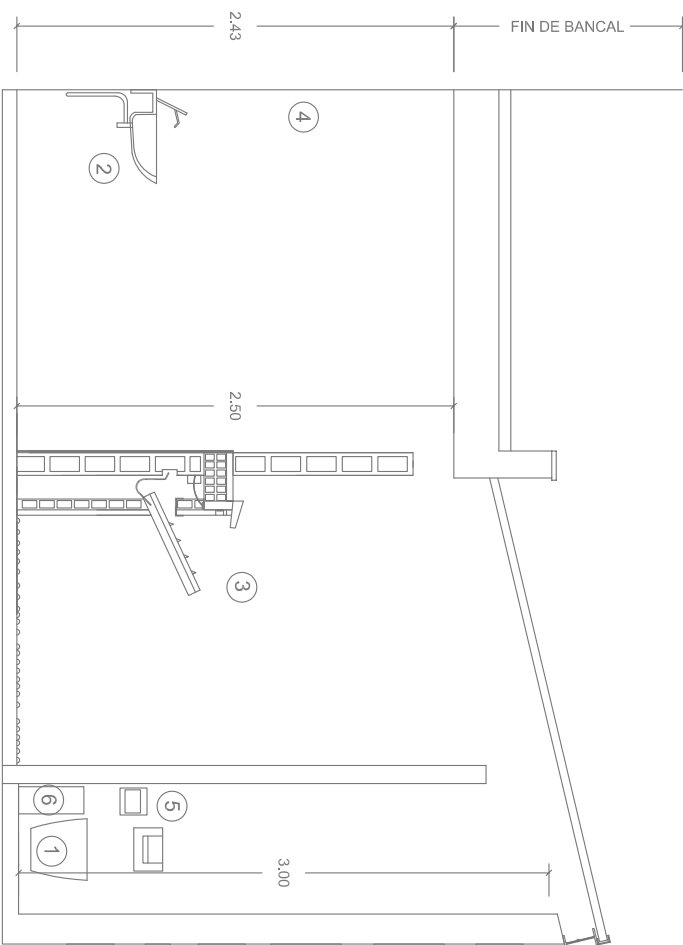

sección AA'

- ① INODORO SUSPENDIDO
- ② LAVABO MODELO ACCESS DE ROCA O SIMILAR
- ③ PIEDRA DE MÁRMOL GRIS NACIONAL PULIDO 60X120X2 CM.
- ④ ESPEJO DE DIMENSIONES 183X90 CM.
- ⑤ PORTARROLLO, HUECO EN PARED 20X15X15
- ⑥ PAPELERA, HUECO EN PARED 60X38X15

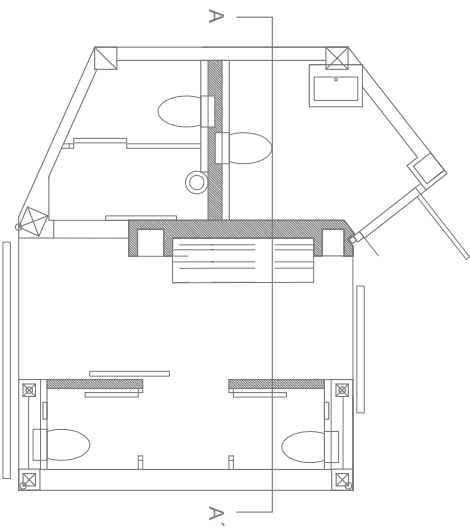

O.M.U.

INSTALACIÓN DE BAÑOS PÚBLICOS EN EL MERCADILLO AMBULANTE DE ALORA

sección

Ese 1/25
metros

Junio 2020

Proyecto:
Fernández Hornero A.
Arquitecto

4

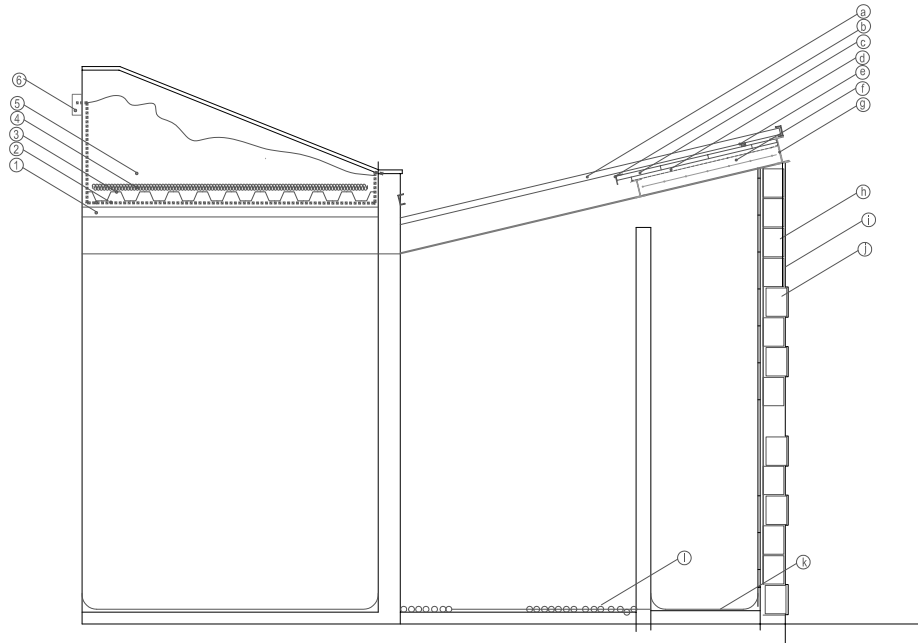

- a) Cubierta de listones de madera de pino, con doble tratamiento de autoclave y posterior pintado de 56x27 mm
- b) "L" galvanizada de 4cm fijada con resina a la baldosa "goterón"
- c) baldosa de gres en blanco 20 x 20 tomada con Mortero
- d) taco de caucho de 0,5 x 0,5 para separación de la madera del pavimento
- e) lámina de Pvc con ramdura de poliéster, e= 1.2 mm, protegida con mortero e: 2 cm
- f) Losa de hormigón armado e:12 cm
- g) IPE 180 galvanizado
- h) bloque de termoarcilla 30.19.14
- i) lámina de Pvc con armadura de poliéster, e= 1.2 mm, protegida con mortero e: 2 cm
- j) enfoscado y pintado en blanco
- k) terminación de microcemento sobre solera de hormigón y terminación en barniz de poliuretano.
- l) terminación de empedrado en color sobre lecho de hormigón

- 1) Formación de pendiente 2% transversal Hormigón aligerado
- 2) Lámina impermeabilizante(PVC con aramadura de fibra de vidrio e= 1.2 mm)
- 3) HDPE (Poliétileno de alta densidad) "hueveras".
- 4) capa filtrante-Filtro de 200 gr/m²
- 5) Sustrato vegetal
- 6) Roza de 3 x 3 para embutido de lámina en pared existente.

O.M.U. INSTALACIÓN DE BAÑOS PÚBLICOS EN EL MERCADILLO AMBULANTE DE ÁLORA

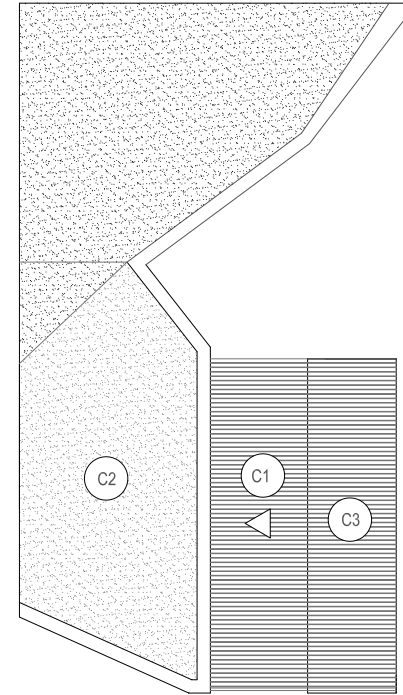

cubierta

- C1 CUBRÍCION DE CUBIERTA MEDIANTE LAMAS DE MADERA PINO CON DOBLE TRATAMIENTO AUTOCLAVE Y PINTADA EN BLANCO. 56x27 SEPARADO 0,5 CM.
- C2 CUBIERTA VEGETAL EN LADERA, CONTINUACIÓN CON JARDÍN EXISTENTE.
- C3 CUBIERTA PLANA SOBRE LOSA, NO VENTILADA, CON SOLADO FIJO DE BALDOSA CERÁMICA DE GRES, Y CONTINUACIÓN DE LAMAS.

cubierta	
escala: 1/20	Proyecto: Fernández Hornero A. Arquitecto
metros	5
Junio 2020	

FIRMANTE
LUIS ALBERTO FERNANDEZ HORNERO (ARQUITECTO)

NIF/CIF
****196**

FECHA Y HORA
25/06/2020 09:22:31 CET

CÓDIGO CSV
4d75953e6dff1990492f465a5ecb80bcebe9f8cf

URL DE VALIDACIÓN
<https://sede.malaga.es/alora>

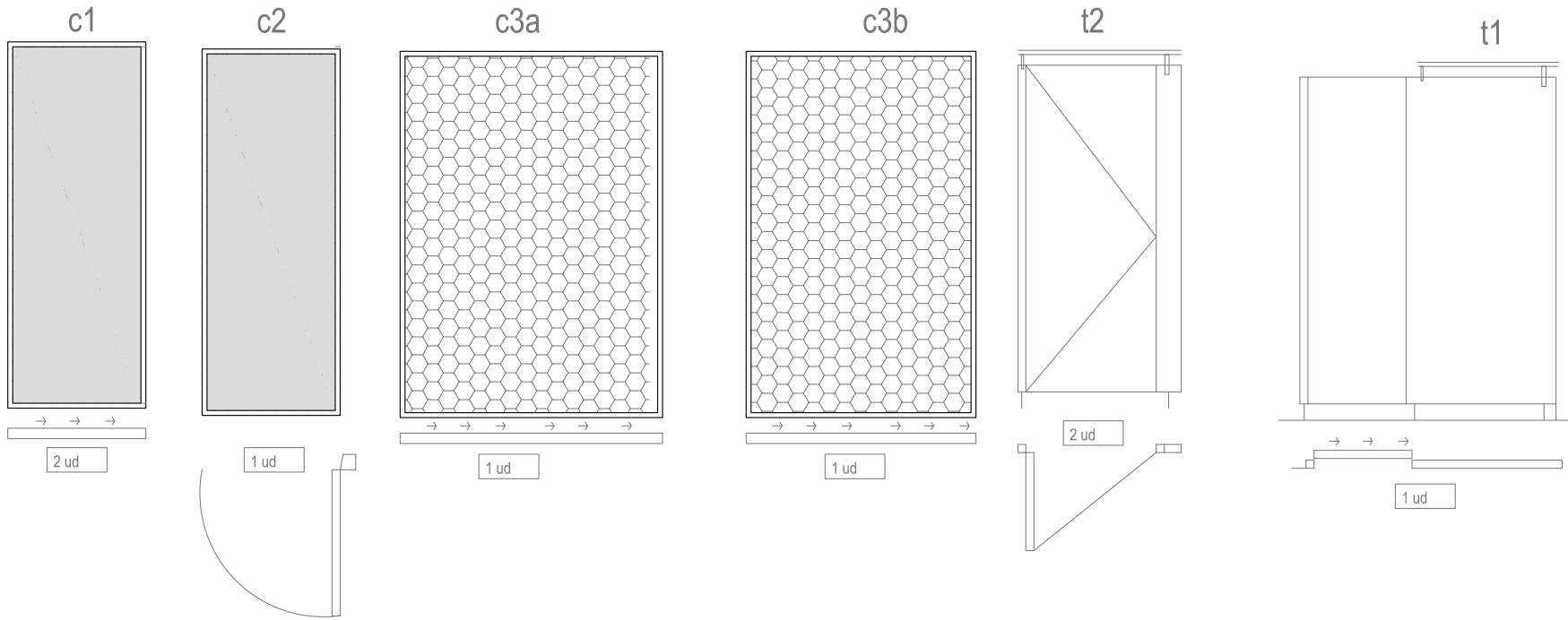

- c1** Carpintería exterior de madera de pino, tratada mediante autoclave y posterior pintura en blanco para puerta corredera exterior al tabique, de 2240 x850 mm
- c2** Carpintería exterior de madera de pino, tratada mediante autoclave y posterior pintura en blanco para puerta abatible hacia el exterior de 2240 x850
- c3a** Carpintería exterior corredera para puerta corredera exterior, de 2240 x1600 mm de hoja, marco exterior de UPN 40 en acero galvanizado y doble malla interior de tripe torsión con alambre de 3,4
- c3b** Carpintería exterior corredera para puerta corredera exterior, de 2240 x1400 mm de hoja, marco exterior de UPN 40 en acero galvanizado y doble malla interior de tripe torsión con alambre de 3,4
- t1** fenólico para vestuario, de 1550 mm y 2000 mm de altura, de tablero fenólico HPL, de 13 mm de espesor, color blanco hueso a elegir; compuesta de: puerta de 600x2000 mm y 1 lateral de 950 mm
- t2** Puerta y Tabique fenólico para vestuario, de 1000 mm y 2000 mm de altura, de tablero fenólico HPL, de 13 mm de espesor, color blanco hueso a elegir; compuesta de: puerta de 600x2000 mm y 1 lateral de 400 mm
- V1** Continuación Vallado existente (V0) hasta alcanzar baño desde Bancal 1 -Tramo V1



OFICINA TÉCNICA MUNICIPAL

PROYECTO

DOTACIÓN DE BAÑOS MERCADILLO

plano de carpintería	
Esc 1/25	plano Fernández Homero A. Arquitecto
metros	6
Junio 2020	

FIRMANTE
LUIS ALBERTO FERNANDEZ HORNERO (ARQUITECTO)

NIF/CIF
****196**

FECHA Y HORA
25/06/2020 09:22:31 CET

CÓDIGO CSV
4d75953e6dff1990492f465a5ecb80bcebe9f8cf

URL DE VALIDACIÓN
<https://sede.malaga.es/alora>

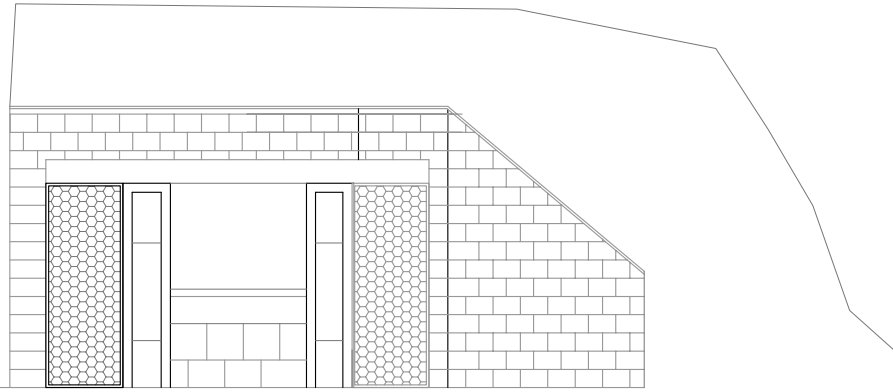

SECCIÓN INTERIOR LONGITUDINAL

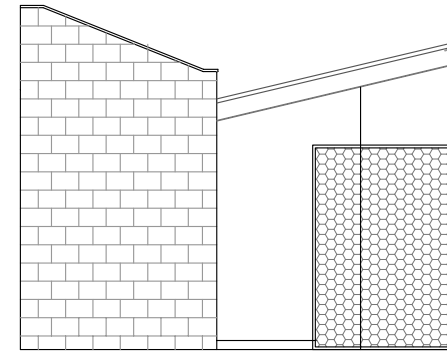

ALZADO OESTE

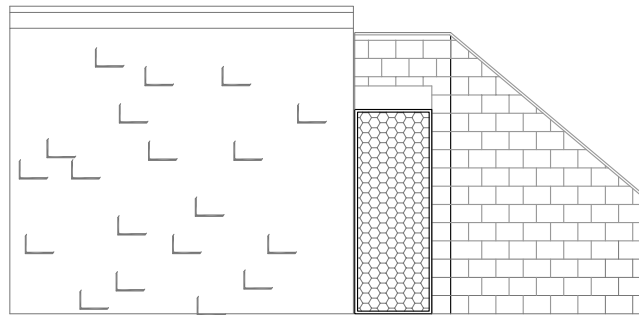

ALZADO NORTE

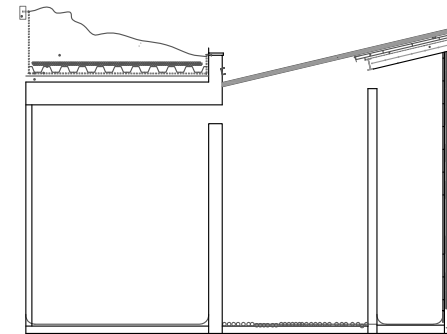

SECCIÓN INTERIOR TRANSVERSAL

ALZADOS Y SECCIONES	
Esc 1/50	plano Fernández Homero A. Arquitecto
metros	7
Junio 2020	

OFICINA TÉCNICA MUNICIPAL

PROYECTO

DOTACIÓN DE BAÑOS MERCADILLO

FIRMANTE

LUIS ALBERTO FERNANDEZ HORNERO (ARQUITECTO)

NIF/CIF

****196**

FECHA Y HORA

25/06/2020 09:22:31 CET

CÓDIGO CSV

4d75953e6dff1990492f465a5ecb80bcebe9f8cf

URL DE VALIDACIÓN

<https://sede.malaga.es/alora>



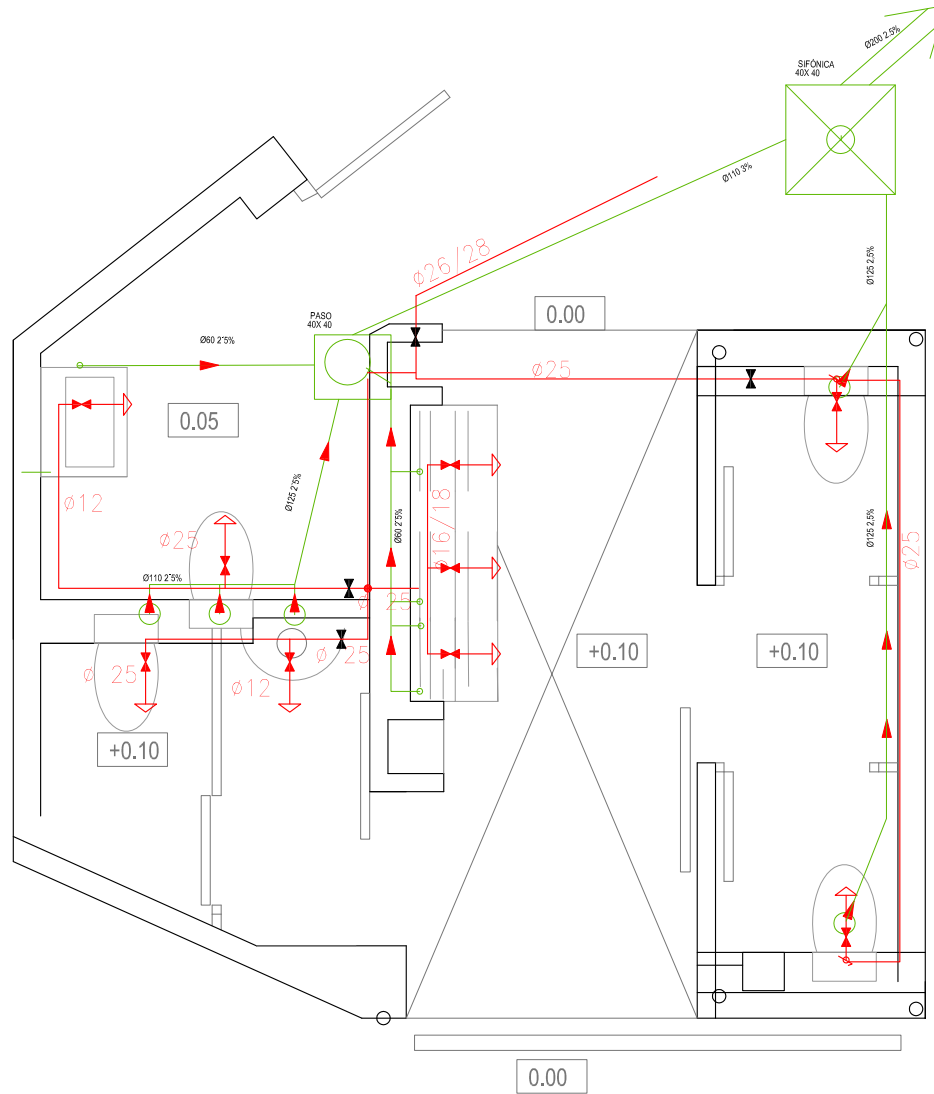

SANEAMIENTO Y FONTANERÍA	
Esc 1/50	plano Fernández Homero A. Arquitecto
metros	8
Junio 2020	

FIRMANTE
LUIS ALBERTO FERNANDEZ HORNERO (ARQUITECTO)

NIF/CIF
****196**

FECHA Y HORA
25/06/2020 09:22:31 CET

CÓDIGO CSV
4d75953e6dff1990492f465a5ecb80bcebe9f8cf

URL DE VALIDACIÓN
<https://sede.malaga.es/alora>

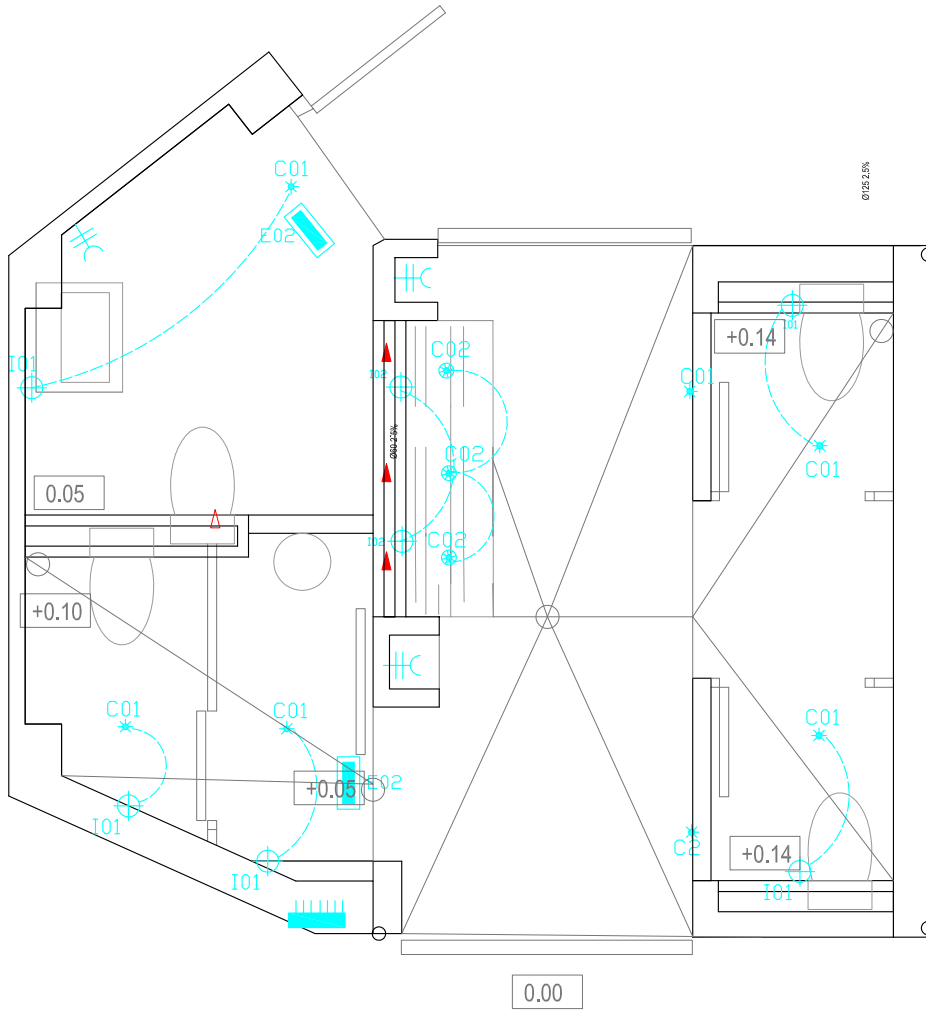

- C01 sensor de presencia en grifo
- C01 Detector de movimiento empotrable 360°
- E02 Luminaria de Emergencia Autónoma. Inst. empotrada
- I02 APLIQUE EN PARED TIPD Ladrillo LED Osram Empotrar: IP67 2.6W 24VDC 50.000H o SIMILAR
- I01 aplique en pared LED tipo Galeo IP65 o similar 8W o similar
- ⚡ Toma de corriente de 16 A.

ELECTRICIDAD	
Esc 1/50	plano Fernández Homero A. Arquitecto
metros	9
Junio 2020	

OFICINA TÉCNICA MUNICIPAL **PROYECTO** DOTACIÓN DE BAÑOS MERCADO MUNICIPAL

FIRMANTE
LUIS ALBERTO FERNANDEZ HORNERO (ARQUITECTO)

NIF/CIF
****196**

FECHA Y HORA
25/06/2020 09:22:31 CET

CÓDIGO CSV
4d75953e6dff1990492f465a5ecb80bcebe9f8cf

URL DE VALIDACIÓN
<https://sede.malaga.es/alora>

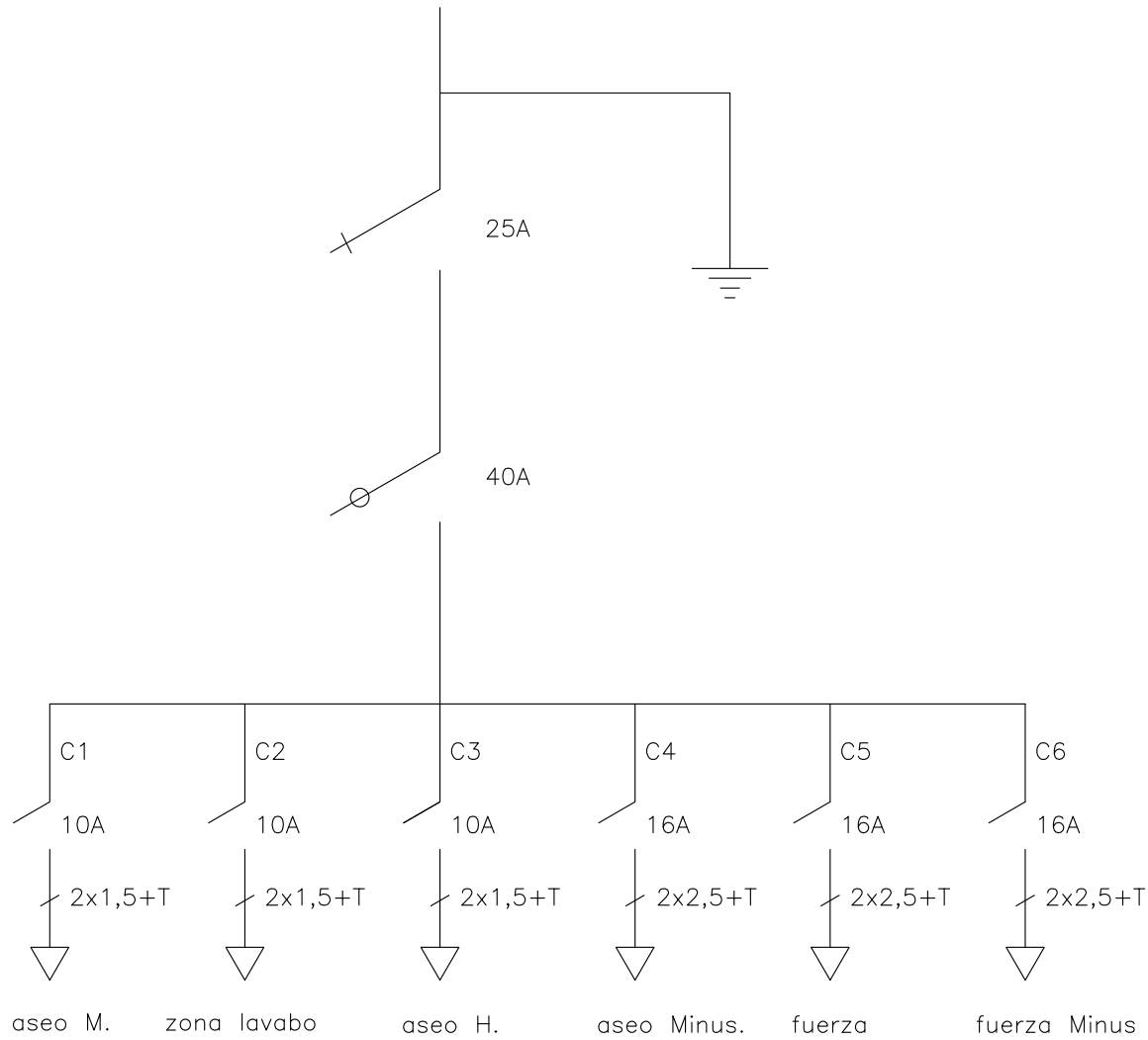

esquema unifilar

esquema unifilar	
s/e	Proyecto: Fernández Hornero A. Arquitecto
metros	10
Junio 2020	

OFICINA TÉCNICA MUNICIPAL **PROYECTO** DOTACIÓN DE BAÑOS MERCADO MUNICIPAL

FIRMANTE
LUIS ALBERTO FERNANDEZ HORNERO (ARQUITECTO)

NIF/CIF
****196**

FECHA Y HORA
25/06/2020 09:22:31 CET

CÓDIGO CSV
4d75953e6dff1990492f465a5ecb80bcebe9f8cf

URL DE VALIDACIÓN
<https://sede.malaga.es/alora>

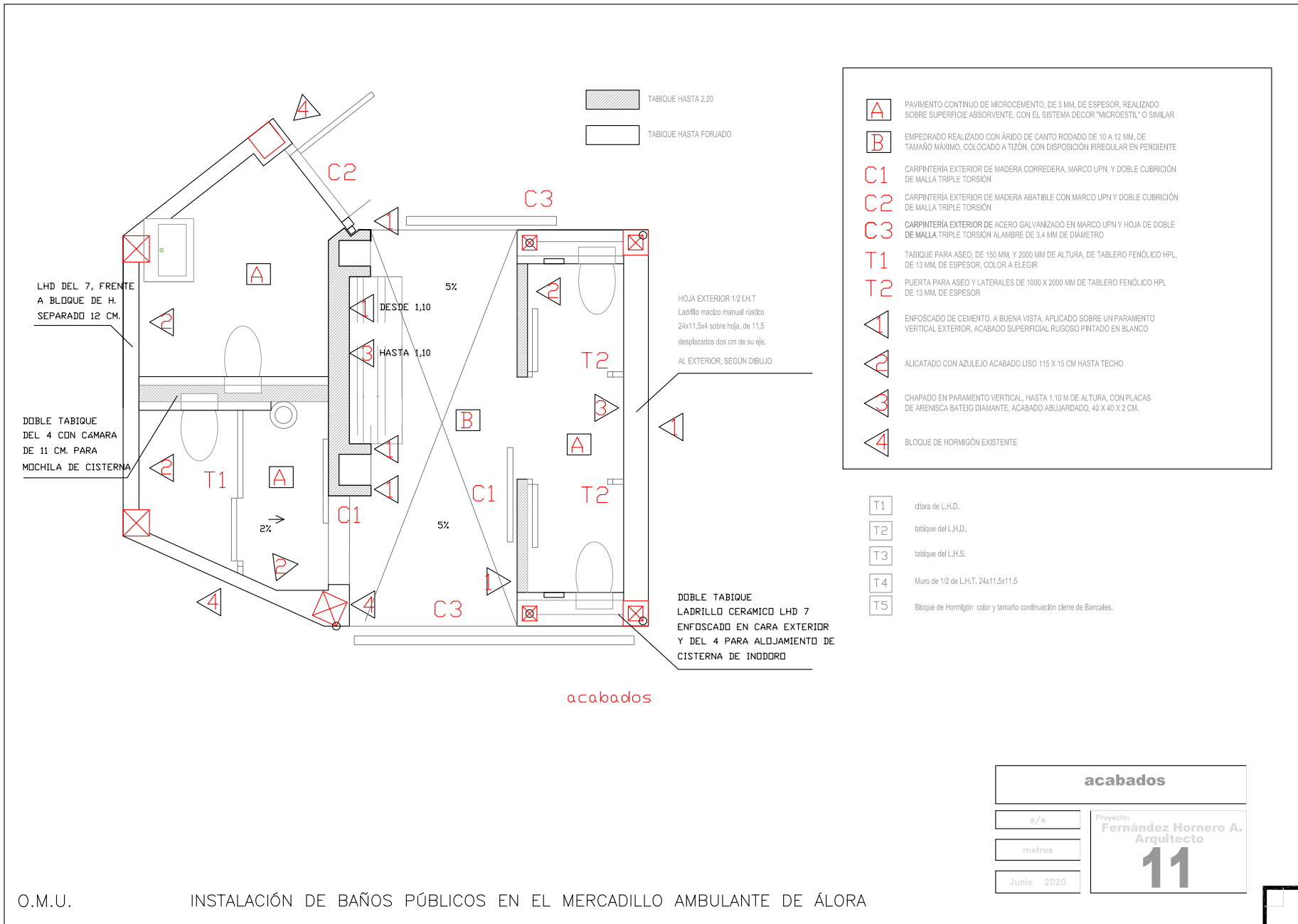

FIRMANTE
LUIS ALBERTO FERNANDEZ HORNERO (ARQUITECTO)

NIF/CIF
****196**

FECHA Y HORA
25/06/2020 09:22:31 CET

CÓDIGO CSV
4d75953e6dff1990492f465a5ecb80bcebe9f8cf

URL DE VALIDACIÓN
<https://sede.malaga.es/alora>

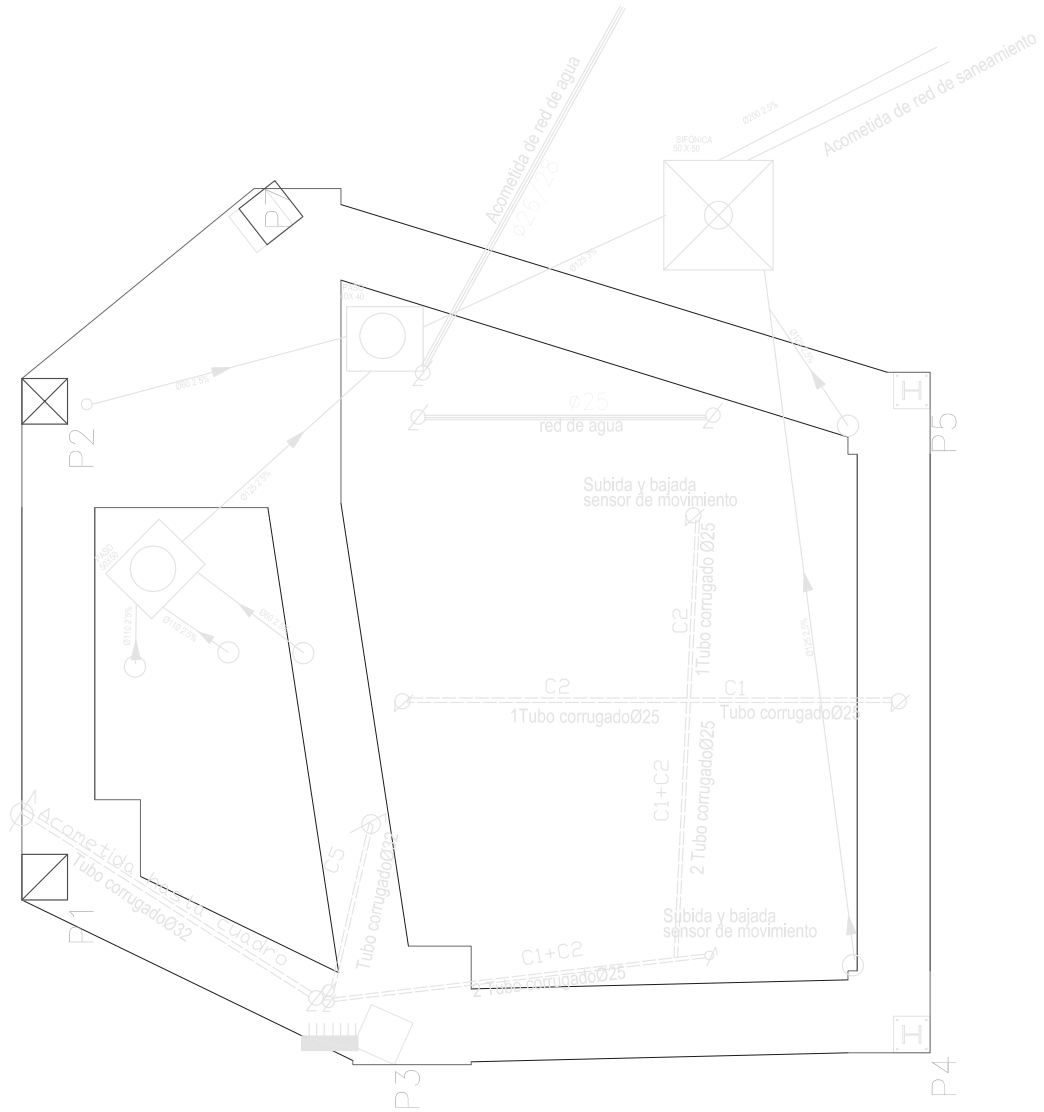

OFICINA TÉCNICA MUNICIPAL **PROYECTO** DOTACIÓN DE BAÑOS MERCADO MUNICIPAL

plano de conducción embutidas en la cimentación

Esc 1/25	plano Fernández Homero A. Arquitecto
metros	12
Junio 2020	

FIRMANTE
LUIS ALBERTO FERNANDEZ HORNERO (ARQUITECTO)

NIF/CIF
****196**

FECHA Y HORA
25/06/2020 09:22:31 CET

CÓDIGO CSV
4d75953e6dff1990492f465a5ecb80bcebe9f8cf

URL DE VALIDACIÓN
<https://sede.malaga.es/alora>

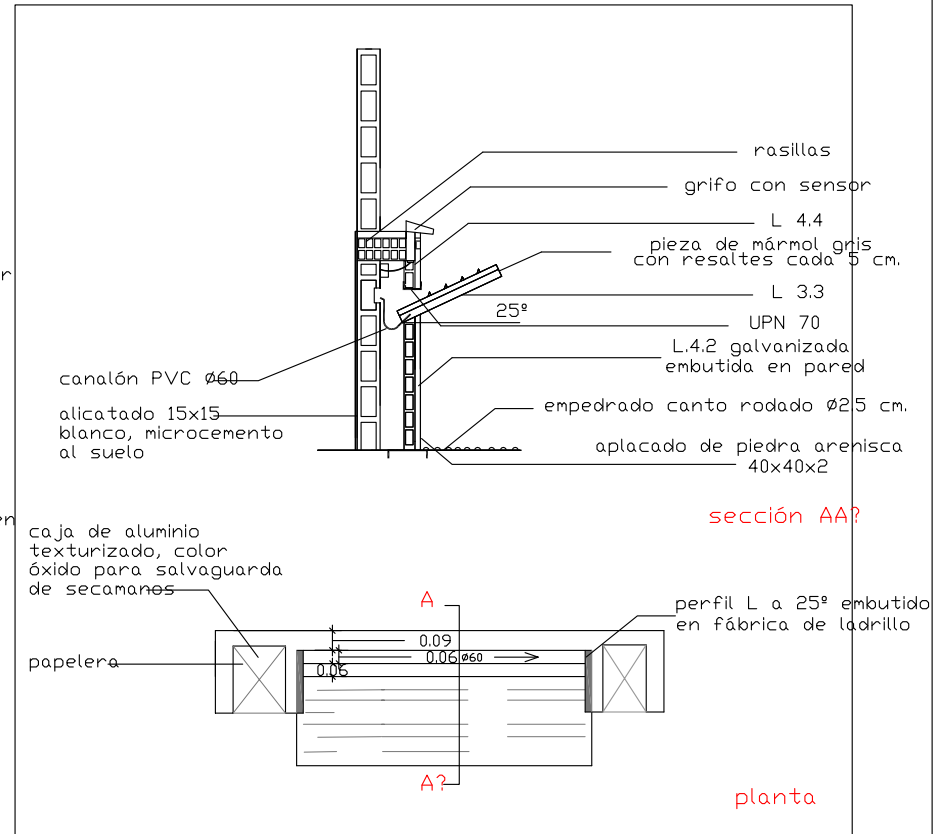
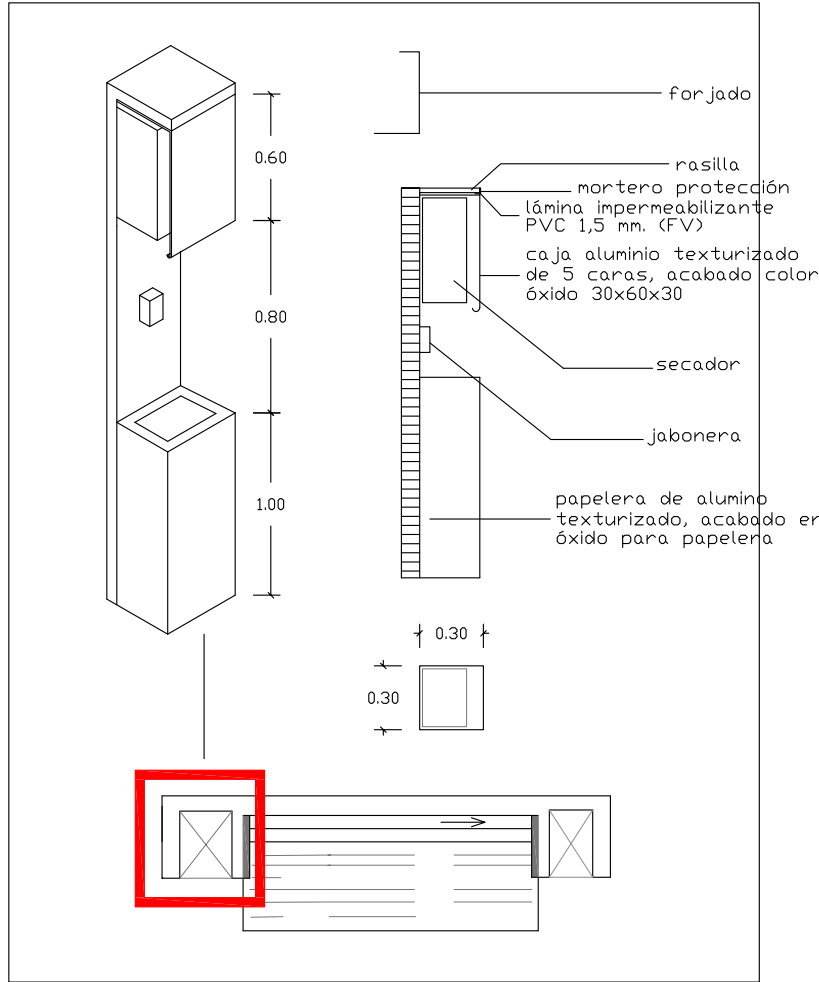

O.M.U.

INSTALACIÓN DE BAÑOS PÚBLICOS EN EL MERCADILLO AMBULANTE DE ÁLORA

detalles 1

s/e
metros
Junio 2020

Proyecto:
Fernández Hornero A.
Arquitecto
13

FIRMANTE
LUIS ALBERTO FERNANDEZ HORNERO (ARQUITECTO)

NIF/CIF
****196**

FECHA Y HORA
25/06/2020 09:22:31 CET

CÓDIGO CSV
4d75953e6dff1990492f465a5ecb80bcebe9f8cf

URL DE VALIDACIÓN
<https://sede.malaga.es/alora>

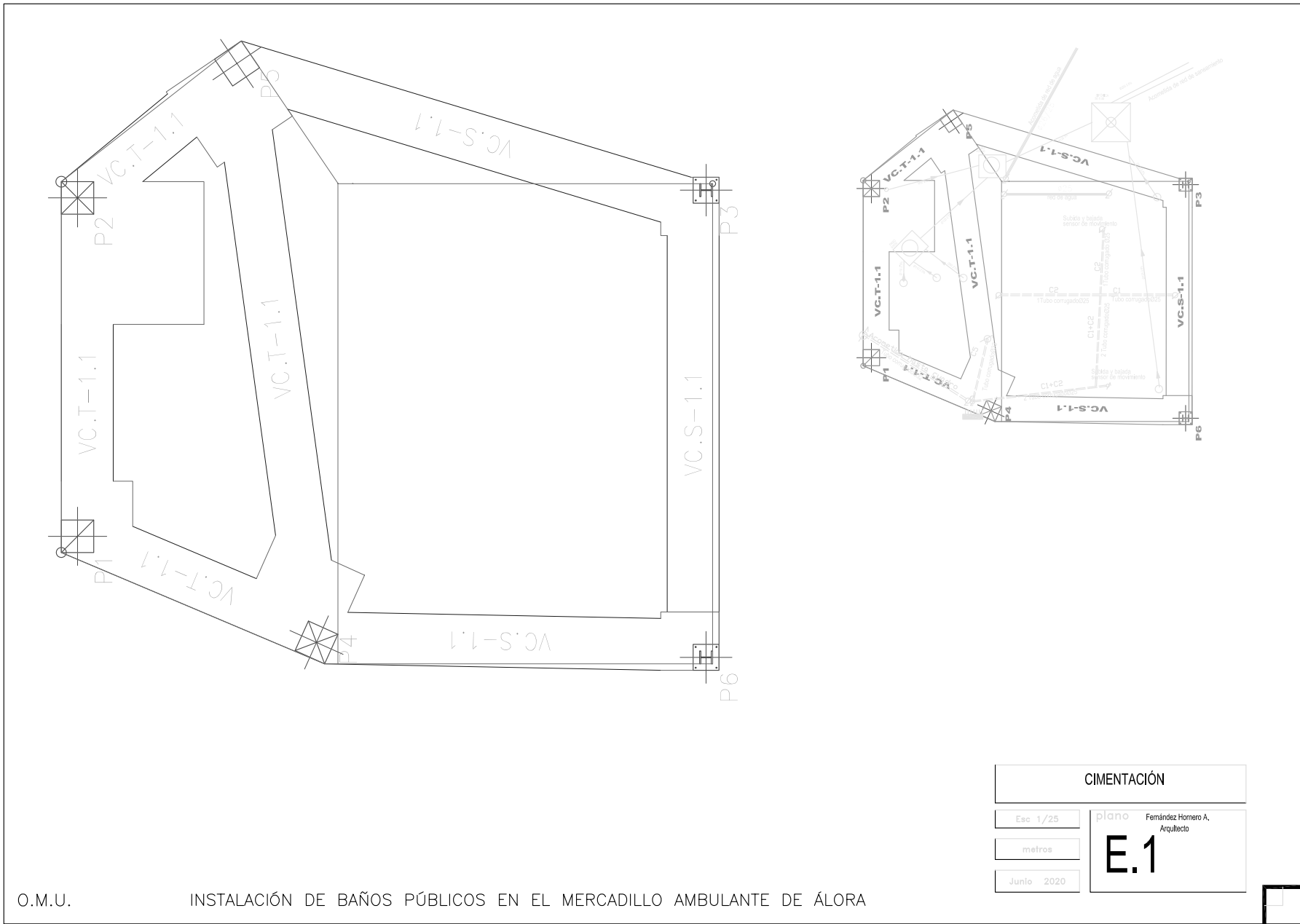

CIMENTACIÓN	
Esc 1/25	plano Fernández Homero A. Arquitecto
metros	E.1
Junio 2020	

FIRMANTE
LUIS ALBERTO FERNANDEZ HORNERO (ARQUITECTO)

NIF/CIF
****196**

FECHA Y HORA
25/06/2020 09:22:31 CET

CÓDIGO CSV
4d75953e6dff1990492f465a5ecb80bcebe9f8cf

URL DE VALIDACIÓN
<https://sede.malaga.es/alora>

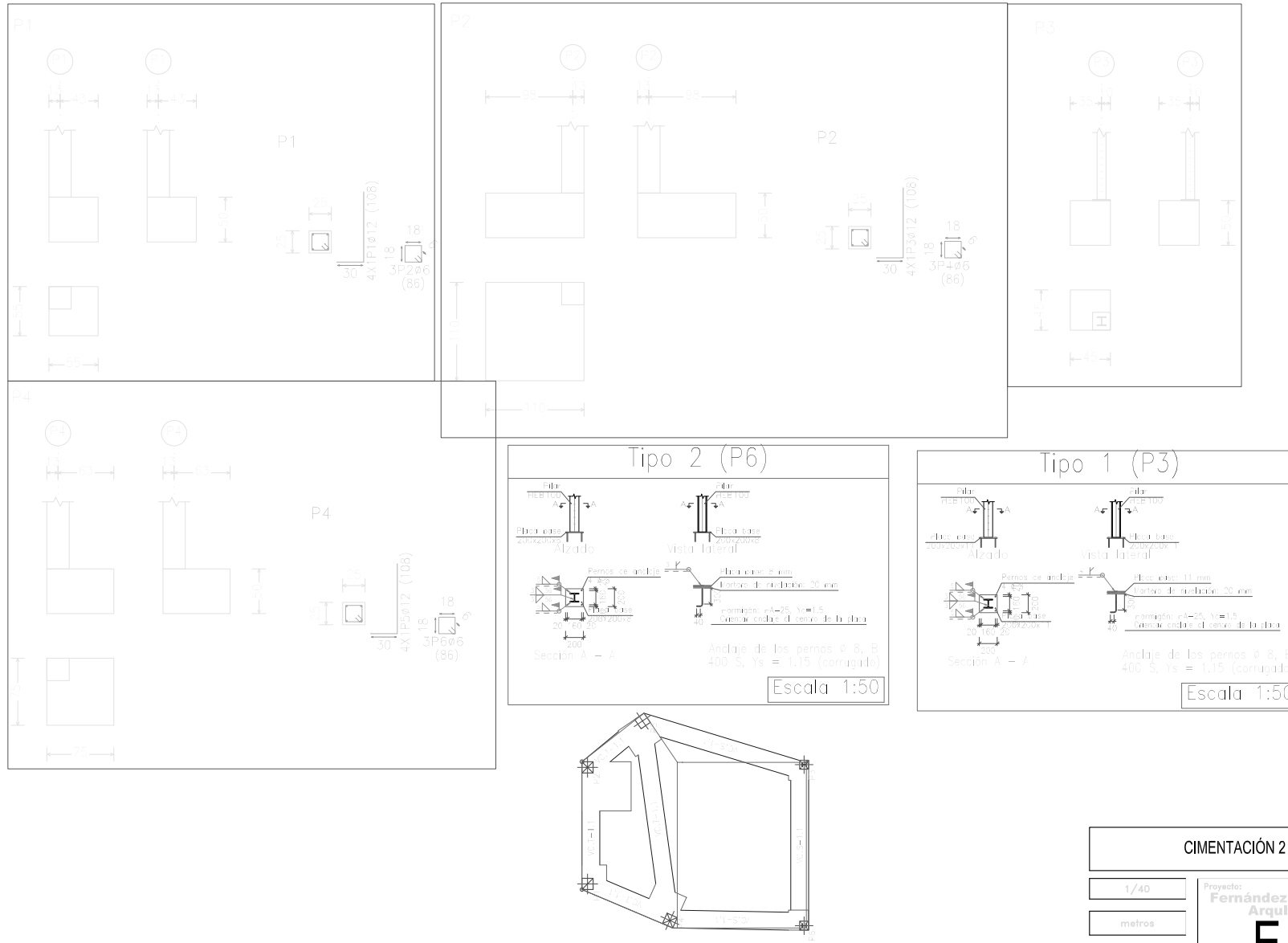

O.M.U.

INSTALACIÓN DE BAÑOS PÚBLICOS EN EL MERCADILLO AMBULANTE DE ÁLORA

CIMENTACIÓN 2	
1/40	Proyecto: Fernández Hornero A. Arquitecto
metros	E.2
Junio 2020	

FIRMANTE
LUIS ALBERTO FERNANDEZ HORNERO (ARQUITECTO)

NIF/CIF
****196**

FECHA Y HORA
25/06/2020 09:22:31 CET

CÓDIGO CSV
4d75953e6dff1990492f465a5ecb80bcebe9f8cf

URL DE VALIDACIÓN
<https://sede.malaga.es/alora>

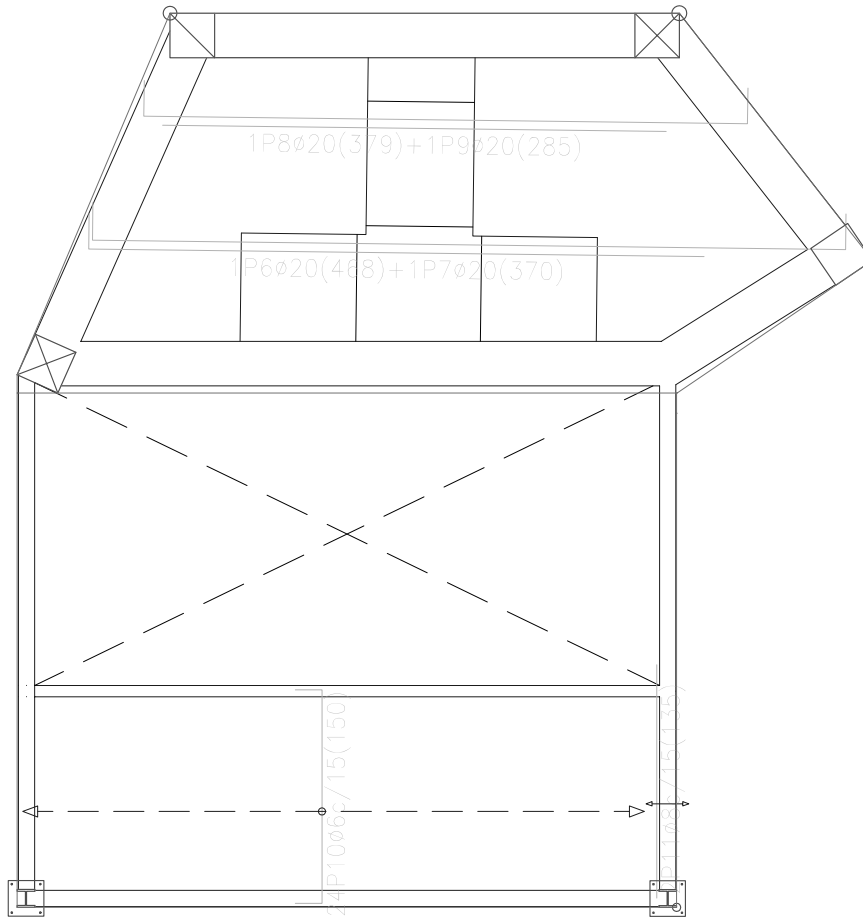

Cubierta
Armadura transversal superior
Armadura base en ábacos (por cuadrícula)
Trans. Superior: 2ø10
No detallada en plano
Escala: 1:50

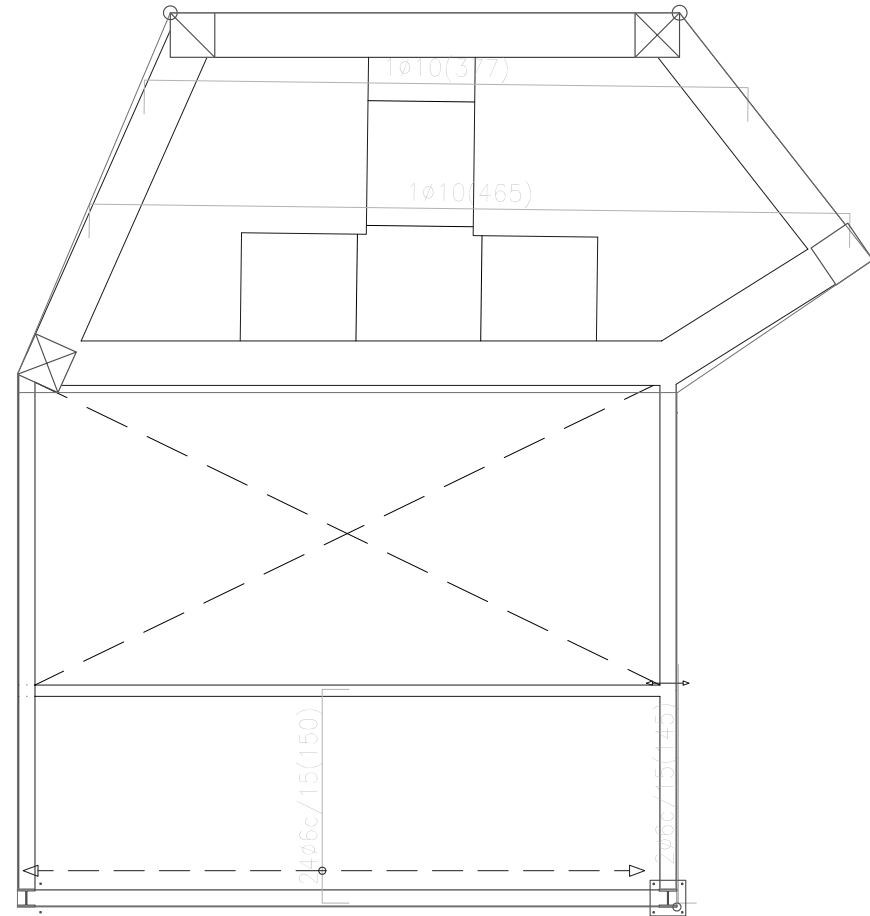

Cubierta
Armadura transversal inferior
Armadura base en ábacos (por cuadrícula)
Trans. Inferior: 2ø8
No detallada en plano
Escala: 1:50

PLANTA CUBIERTA ARMADURA TRANSVERSAL	
SUPERIOR E INFERIOR	
1/50	Proyecto:
metros	Fernández Hornero A. Arquitecto
Junio 2020	E.4

.M.U.

INSTALACIÓN DE BAÑOS PÚBLICOS EN EL MERCADILLO AMBIENTE DE ÁLORA

FIRMANTE
LUIS ALBERTO FERNANDEZ HORNERO (ARQUITECTO)

NIF/CIF
****196**

FECHA Y HORA
25/06/2020 09:22:31 CET

CÓDIGO CSV
4d75953e6dff1990492f465a5ecb80bcebe9f8cf

URL DE VALIDACIÓN
<https://sede.malaga.es/alora>

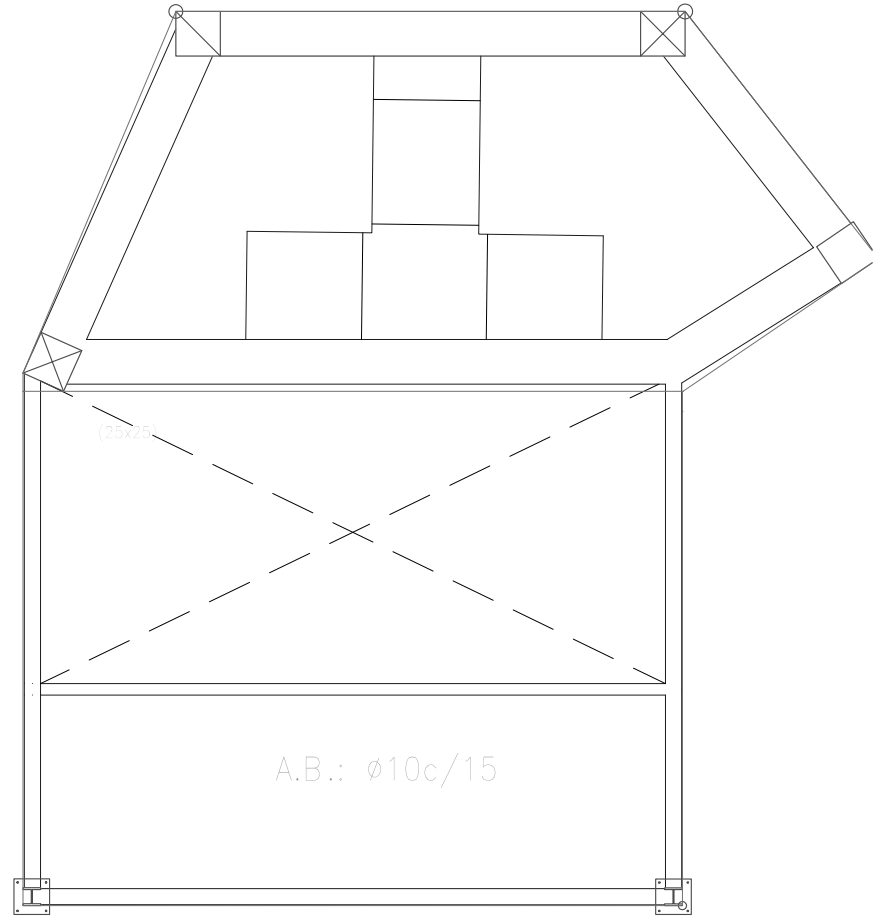
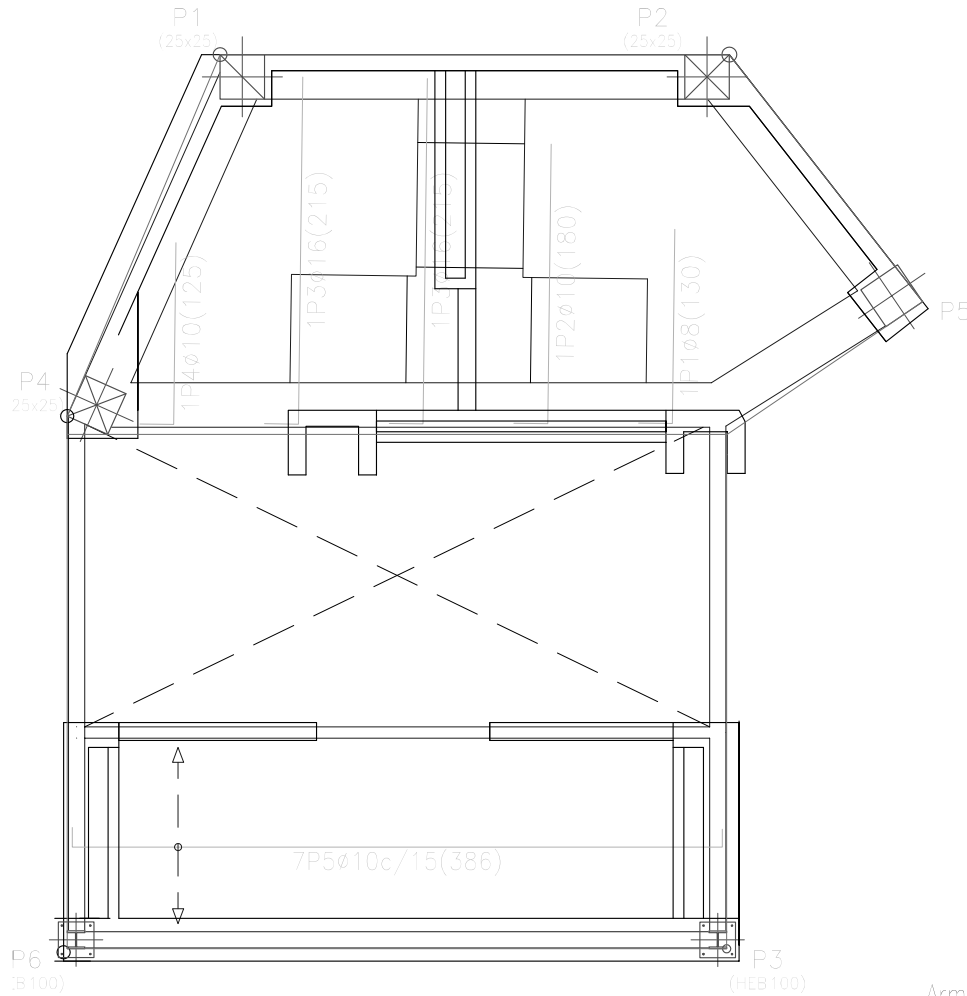

Cubierta
 Armadura longitudinal inferior
 Armadura base en nervios de reticular
 Long. Inferior: 1ø10
 Armadura base en ábacos (por cuadrícula)
 Long. Inferior: 2ø8
 No detallada en plano
 Escala: 1:50

Armadura longitudinal SUPERIOR
 Armadura base en nervios de reticular
 Long. Superior: 1ø10
 Armadura base en ábacos (por cuadrícula)
 Long. Superior: 2ø10
 No detallada en plano

PLANTA CUBIERTA ARMADURA LONGITUDINAL	
SUPERIOR E INFERIOR	
1/50	Proyecto: Fernández Hornero A. Arquitecto
metros	E.5
Junio 2020	

.M.U.

INSTALACIÓN DE BAÑOS PÚBLICOS EN EL MERCADILLO AMBIENTE DE ÁLORA

FIRMANTE
 LUIS ALBERTO FERNANDEZ HORNERO (ARQUITECTO)

NIF/CIF
 ****196**

FECHA Y HORA
 25/06/2020 09:22:31 CET

CÓDIGO CSV
 4d75953e6dff1990492f465a5ecb80bcebe9f8cf

URL DE VALIDACIÓN
<https://sede.malaga.es/alora>

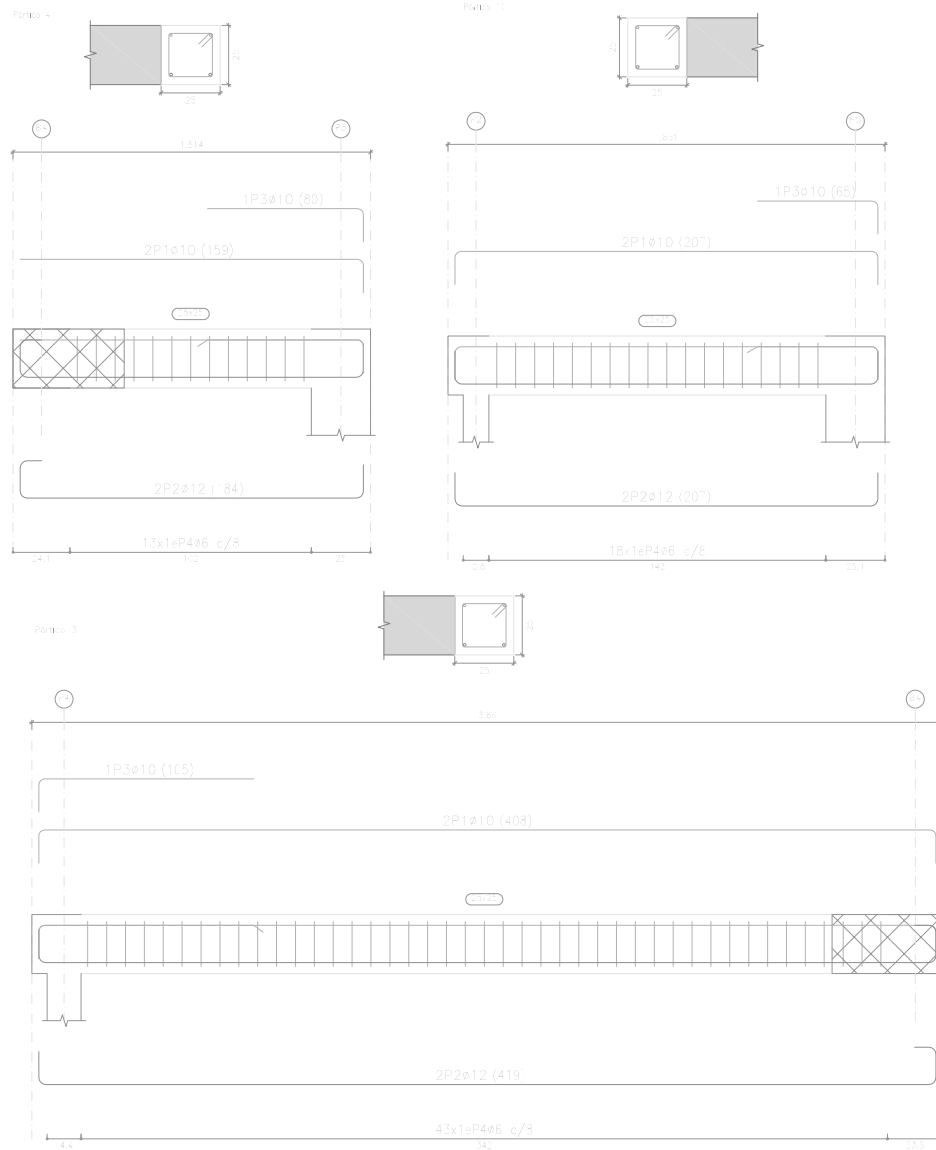

Elemento	Pos.	Diám.	No.	Esquema (cm)	Long. (cm)	Total (cm)	B 400 S _y =1,15 (kg)
Planta 1º	1	ø10	2	179	357	474	2,6
	2	ø12	2	179	357	474	3,2
	3	ø12	1	65	65	65	0,4
	4	ø6	9	65	545	545	3,4
Total IOR:						1111	11,1
ø6:						545	3,4
ø10:						714	4,7
ø12:						452	4,7
Total:						1711	11,1

Elemento	Pos.	Diám.	No.	Esquema (cm)	Long. (cm)	Total (cm)	B 400 S _y =1,15 (kg)
Planta 3º	1	ø10	2	390	780	975	5,0
	2	ø12	2	390	780	975	7,4
	3	ø10	1	55	55	55	0,6
	4	ø6	43	55	4665	4665	8,2
Total IOR:						2330	23,3
Planta 4º	1	ø10	2	145	290	375	2,0
	2	ø12	2	145	290	375	3,3
	3	ø10	1	85	85	85	0,5
	4	ø6	13	85	1105	1105	2,8
Total IOR:						940	9,4
ø6:						1105	11,7
ø10:						550	5,0
ø12:						750	7,4
Total:						2155	21,5

INSTALACIÓN DE BAÑOS PÚBLICOS EN EL MERCADILLO AMBULANTE DE ÁLORA

PORTICOS-VIGAS PLANTA 1º

1/100

metros

Junio 2020

Proyecto:
**Fernández Hornero A.
Arquitecto**

E.6

FIRMANTE
LUIS ALBERTO FERNANDEZ HORNERO (ARQUITECTO)

NIF/CIF
****196**

FECHA Y HORA
25/06/2020 09:22:31 CET

CÓDIGO CSV
4d75953e6dff1990492f465a5ecb80bcebe9f8cf

URL DE VALIDACIÓN
https://sede.malaga.es/alora

Portico 7

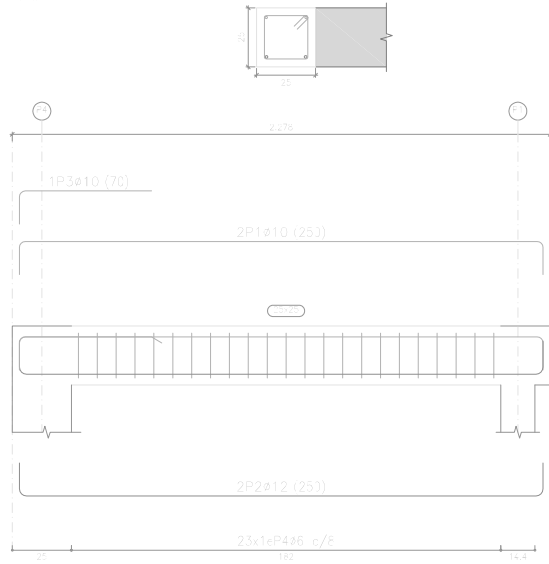

Elemento	Pos.	Diam.	No.	Esquema (cm)	Long. (cm)	Total (cm)	B 400 S. Ys=1,15 (kg)
Portico 7	1	ø10	70		2276	500	3,1
	2	ø12	253		2276	500	4,4
	3	ø10	253		70	70	0,4
	4	ø8	23		86	1978	4,4
Total							10,3
ø6							4,8
ø10							3,9
ø12							4,8
Total							5,0

Portico 8

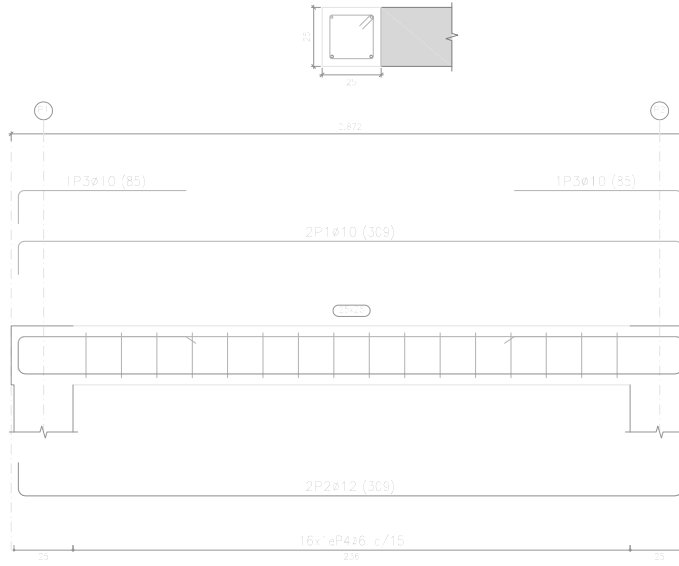

Elemento	Pos.	Diam.	No.	Esquema (cm)	Long. (cm)	Total (cm)	B 400 S. Ys=1,15 (kg)
Portico 8	1	ø10	85		2872	616	3,6
	2	ø12	309		2872	616	5,0
	3	ø10	309		85	170	0,5
	4	ø6	6		86	376	3,1
	Total						
ø6							3,4
ø10							3,3
ø12							6,6
Total							4,7

PORTICOS-VIGAS PLANTA 1º

1/100

metros

Junio 2020

Proyecto:
Fernández Hornero A.
Arquitecto

E.7

INSTALACIÓN DE BAÑOS PÚBLICOS EN EL MERCADILLO AMBULANTE DE ÁLORA

FIRMANTE

LUIS ALBERTO FERNANDEZ HORNERO (ARQUITECTO)

NIF/CIF

****196**

FECHA Y HORA

25/06/2020 09:22:31 CET

CÓDIGO CSV

4d75953e6dff1990492f465a5ecb80bcebe9f8cf

URL DE VALIDACIÓN

https://sede.malaga.es/alora



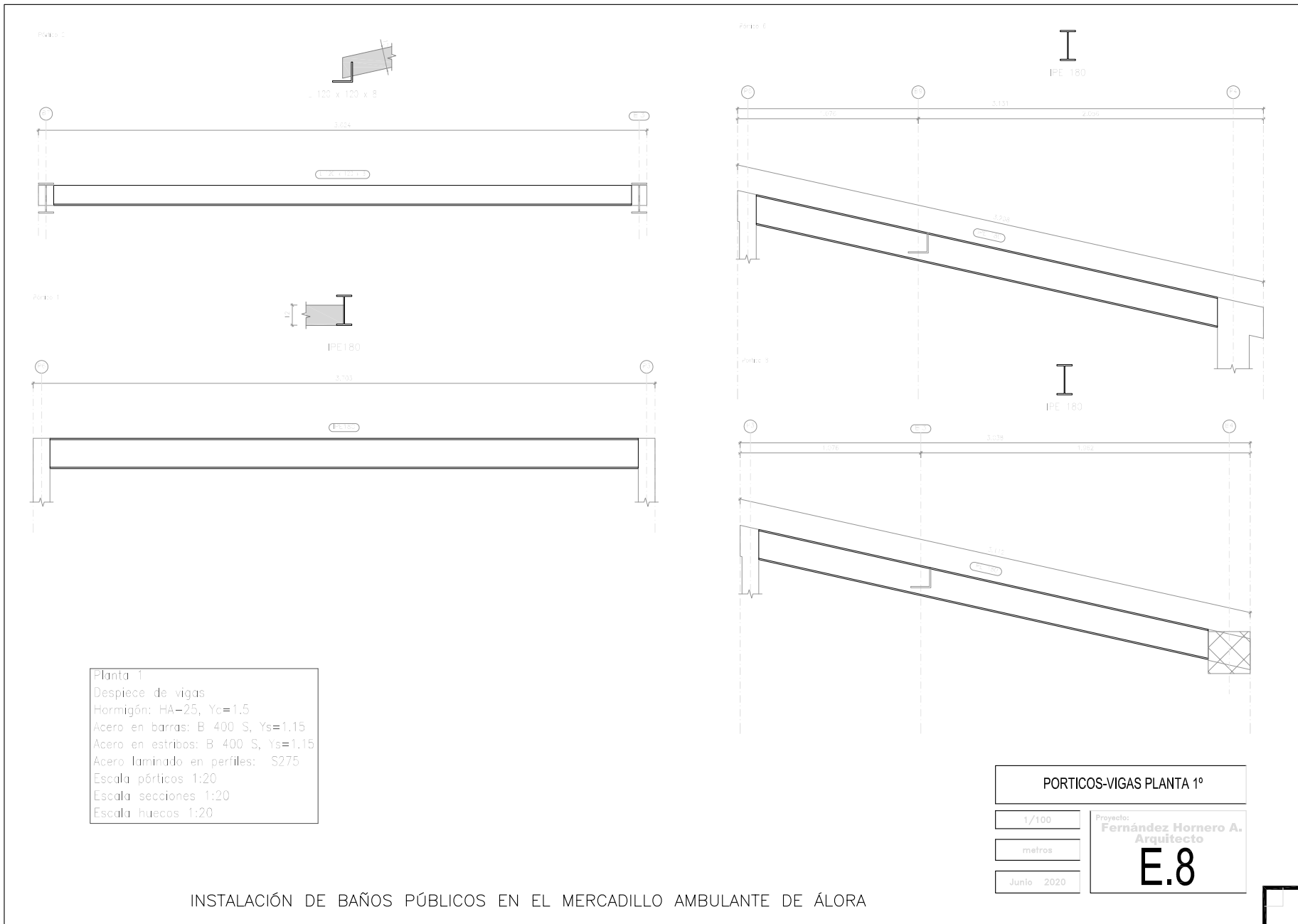

FIRMANTE
 LUIS ALBERTO FERNANDEZ HORNERO (ARQUITECTO)

NIF/CIF
 ****196**

FECHA Y HORA
 25/06/2020 09:22:31 CET

CÓDIGO CSV
 4d75953e6dff1990492f465a5ecb80bcebe9f8cf

URL DE VALIDACIÓN
<https://sede.malaga.es/alora>

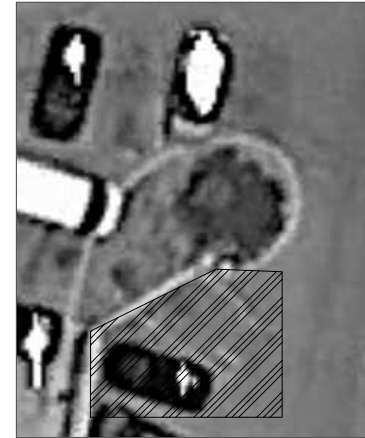
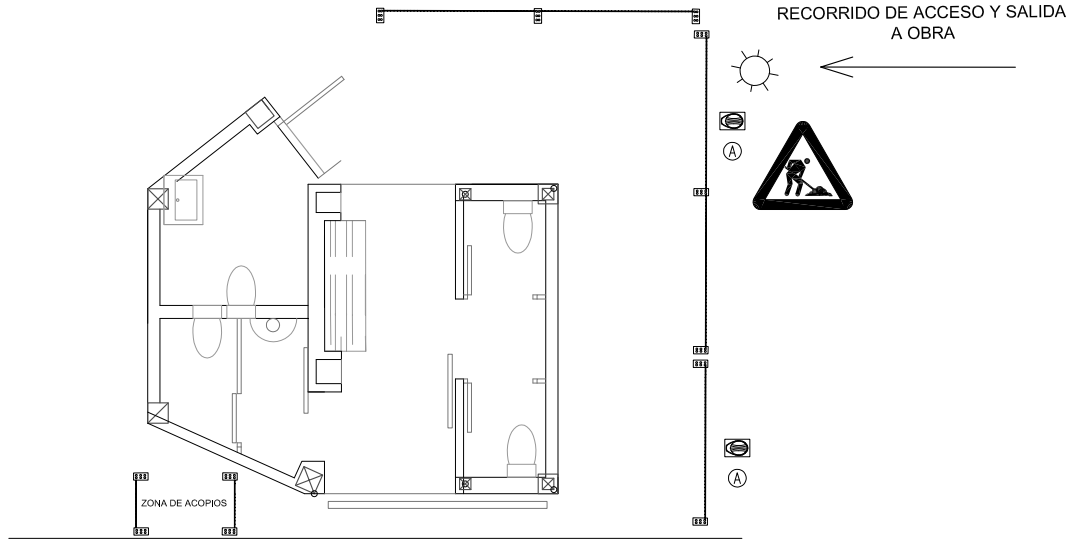

LEYENDA MAQUINARIA Y AUXILIARES	
① MAQUINARIA PESADA	⑥ CUADRO PROVISIONAL ELECTRICO DE OBRA.
② VESTUARIOS (ALMACÉN AYTO.)	⑦ ZONA DE ACOPIO DE MATERIALES
③ SERVICIOS (ALMACÉN AYTO.)	⑧ ARENAS, GRAVAS, ETC...
④ COMEDOR (ALMACÉN AYTO.)	⑨ BOTIQUIN
⑤ HORMIGONERA	⑩ ENTRADA DE LA OBRA

LEYENDA DE ACOPIOS VARIOS	
ZONA DE ACOPIO DE MATERIALES PALEZADOS.	BALIZA LUMINICA
ZONA DE ACOPIO DE MATERIAL DELICADO	EXTINTOR
ZONA DE ACOPIO DE MATERIALES A MONITOR.	VALLA DE CERRAMIENTO
BIDON O CONTENEDOR PARA BASURAS	VALLA MOVIL
	HORMIGONERA

LEYENDA DE SEÑALIZACIONES	
⊘	PROHIBIDO APARCAR
⊘	OBLIGATORIO EL USO DE CASCO
(A)	PROHIBIDA LA ENTRADA A TODA PERSONA AJENA A LA OBRA
(B)	CARTEL DE OBRA

SEÑAL	B-2-6	B-2-7	B-2-2	B-2-4	B-2-5
REFERENCIA	PROTECCION OBLIGATORIA DE LAS MANOS	PROTECCION OBLIGATORIA DE LOS PIES	PROTECCION OBLIGATORIA DE LA VISTA	PROTECCION OBLIGATORIA DE LA CABEZA	PROTECCION OBLIGATORIA DEL OIDO
CONTENIDO GRAFICO	GUANTES DE PROTECCION	CALZADO DE SEGURIDAD	CASCO PREVENCION DE CAIDAS PROYECTILES	CASCO PREVENCION DE CAIDAS	CASCO PREVENCION DE CAIDAS
B-3-1	B-3-6	B-3-9	B-3-10	B-3-11	B-3-12
PRECAUCION	PRECAUCION PELIGRO POR CAIDAS AL MISMO NIVEL	PRECAUCION PELIGRO POR CAIDAS AL MISMO NIVEL	PRECAUCION PELIGRO POR CAIDAS AL MISMO NIVEL	PRECAUCION PELIGRO POR CAIDAS AL MISMO NIVEL	PRECAUCION PELIGRO POR CAIDAS AL MISMO NIVEL

NOTA:

Se vallara todo el perímetro de la obra durante la fase de ejecución

O.M.U.

INSTALACIÓN DE BAÑOS PÚBLICOS EN EL MERCADILLO AMBULANTE DE ÁLORA

seguridad y salud

Esc. 1/200

plano Fernández Hornero A. Arquitecto

metros

S.S.1

junio 2.020

FIRMANTE
LUIS ALBERTO FERNANDEZ HORNERO (ARQUITECTO)

NIF/CIF
****196**

FECHA Y HORA
25/06/2020 09:22:31 CET

CÓDIGO CSV
4d75953e6dff1990492f465a5ecb80bcebe9f8cf

URL DE VALIDACIÓN
https://sede.malaga.es/alora

